	NUH ÇİMENTO SANAYİ VAKFI AĞIZ VE DİŞ SAĞLIĞI MERKEZİ ORGANİZASYON ŞEMASI			
DOKÜMAN KODU:KU.YD.01	YAYIN TARİHİ:15.04.2018	REVİZYON TARİHİ:26.09.2023	REVİZYON NO:02	SAYFA NO:1/1

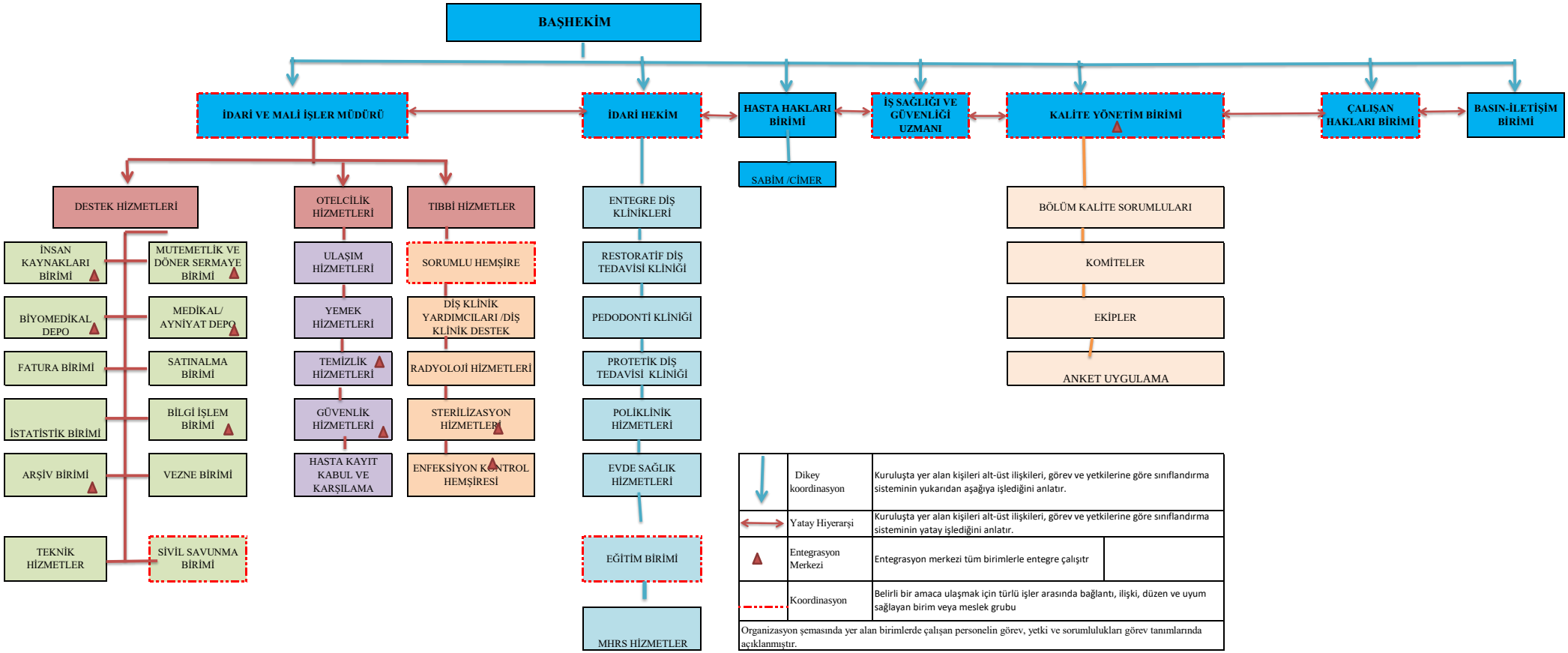

	Dikey koordinasyon	Kuruluşta yer alan kişileri alt-üst ilişkileri, görev ve yetkilerine göre sınıflandırma sisteminin yukarıdan aşağıya işlediğini anlatır.	
	Yatay Hiyerarşi	Kuruluşta yer alan kişileri alt-üst ilişkileri, görev ve yetkilerine göre sınıflandırma sisteminin yatay işlediğini anlatır.	
	Entegrasyon Merkezi	Entegrasyon merkezi tüm birimlerle entegre çalışıtr	
	Koordinasyon	Belirli bir amaca ulaşmak için türlü işler arasında bağlantı, ilişki, düzen ve uyum sağlayan birim veya meslek grubu	
Organizasyon şemasında yer alan birimlerde çalışan personelin görev, yetki ve sorumlulukları görev tanımlarında açıklanmıştır.			